指さきの春

作詞　門倉さとし
作曲　すずきこう

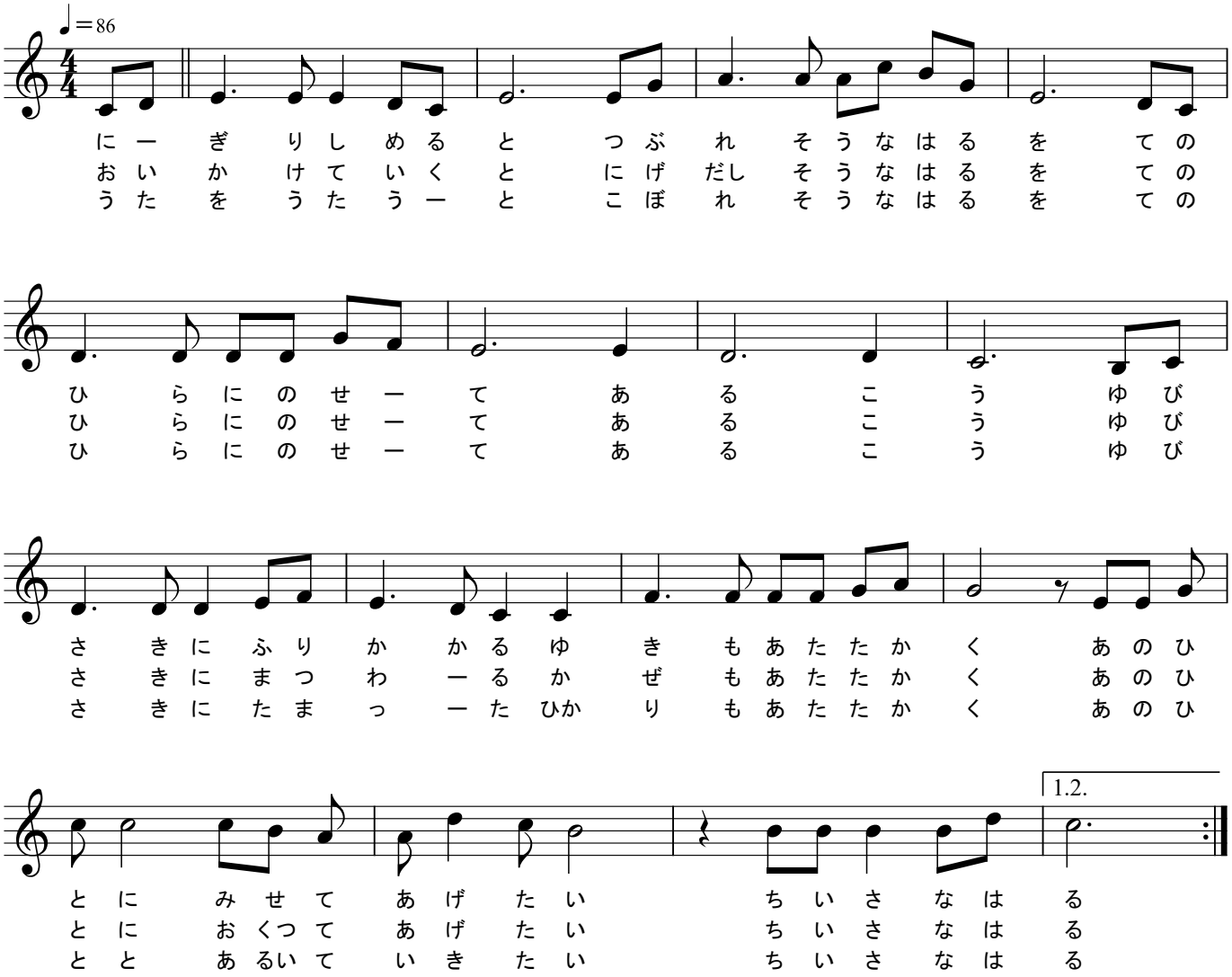

指さきの春

作詞　門倉さとし
作曲　すずきこう

一

握りしめると　つぶれそうな春を
手の平にのせて　歩こう
指先にふりかかる　雪も暖か
あの人に見せてあげたい　小さな春

二

追いかけていくと　逃げ出しそうな春を
手の平にのせて　歩こう
指先にまつわる　風も暖かく
あの人に贈ってあげたい　小さな春

三

歌をうたうと　こぼれそうな春を
手の平にのせて　歩こう
指先にたまった　光も暖かく
あの人と歩いていきたい　小さな春